

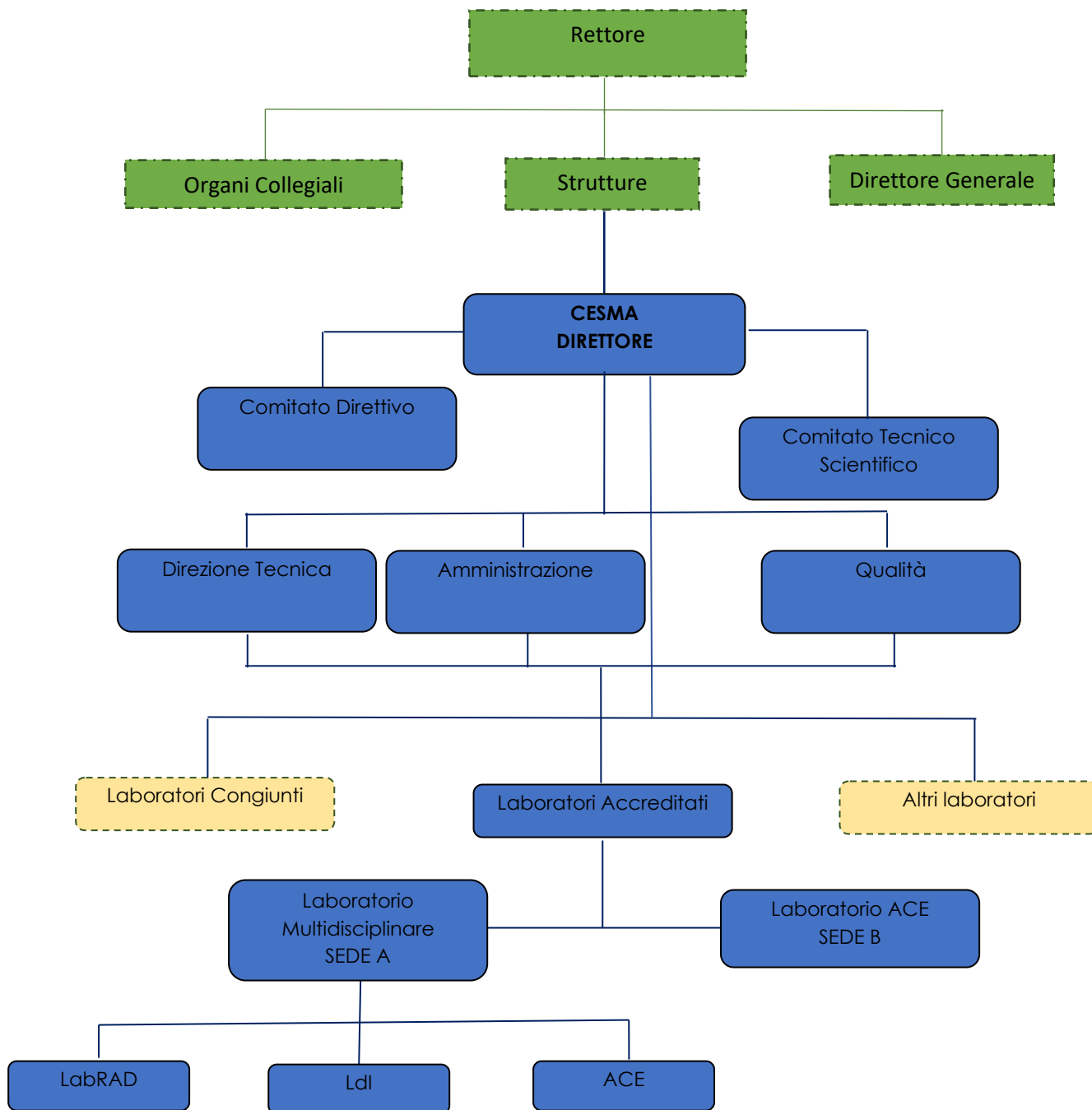

# ORGANIGRAMMA

## Funzionale e Nominale

<b>Data:</b> 07.01.2021	<b>Rev.</b> 05
<b>Motivo revisione:</b> revisione organigramma nominale del laboratorio Ldl (Garofalo nuovo)	
<b>Per l'organigramma CeSMA</b>	
<b>Redatto da:</b> RQ (dr.ssa Fortuna Riccio) <b>Verificato da:</b> SRQ (ing. Giuseppe Sabatino); RQL (dr.ssa Ciocia; dr.ssa De Stadio; dr.ssa Di Natale) <b>Approvato da:</b> DIR (prof. Ing. Leopoldo Angrisani)	
<b>Per l'organigramma Laboratori accreditati</b>	
<b>Redatto da:</b> RQ (dr.ssa Fortuna Riccio) <b>Verificato da:</b> RL (prof. ssa Quarto, prof. Trifuoggi e prof. Guida) <b>Approvato da:</b> DIR (prof. Ing. Leopoldo Angrisani)	



**Legenda:**



Organi/strutture di Ateneo

Organi/strutture CESMA

Strutture CESMA non direttamente coinvolte nell'attività di Accreditamento



AREA		FUNZIONE E NOMINATIVO
DIREZIONE (DIR)		Direttore CESMA: Prof. Ing. Leopoldo Angrisani
ORGANO DIRETTIVO		Comitato Direttivo: i componenti del CD sono riportati nell'apposita nomina ufficiale (DR/2020/518 del 06/02/2020)
ORGANI FUNZIONALI	Comitato Tecnico Scientifico (CTS)	I componenti del CTS sono riportati nell'apposita delibera del CD
	Amministrazione (Amm)	Responsabile Processi Contabili: dr. Giovanni Colecchia
		Addetto amministrativo: dr. Salvatore Annunziata
		Addetto amministrativo: dr.ssa Fortuna Riccio
	Direzione Tecnica "Risorse Materiali e Tecnologie"	Direttore Tecnico: Ing. Giuseppe Sabatino
		Centro Elaborazione Dati (CED): Dott. Francesco Mengacci
		Resp. Gestione Rifiuti Speciali: dr.ssa Roberta Scognamiglio
	Staff Qualità	Responsabile Qualità Centro: Dott.ssa Fortuna Riccio
		Supporto Responsabile Qualità Centro: Ing. Giuseppe Sabatino
		Responsabili Qualità Laboratori; dr.ssa Claudia Ciocia; dr.ssa Roberta De Stasio; dr.ssa Gabriella Di Natale



## ORGANIGRAMMA LABORATORI ACCREDITATI

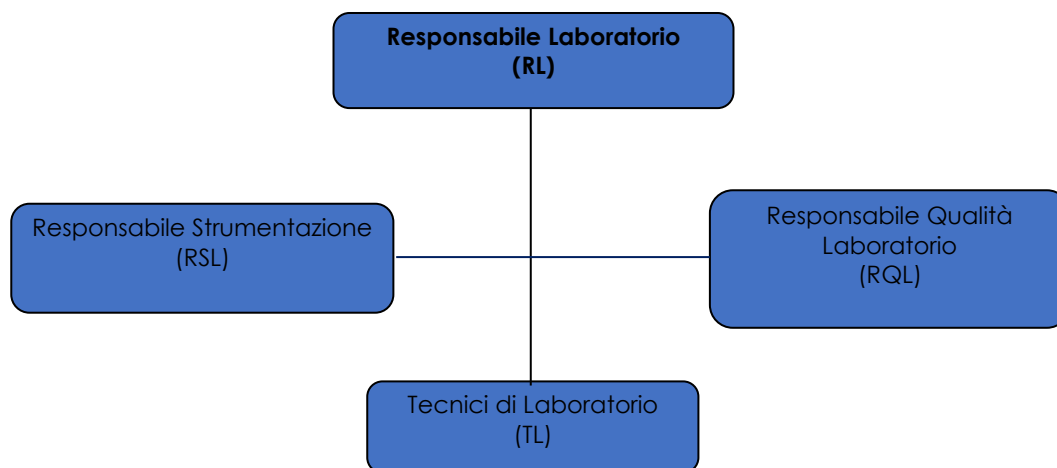



### LABORATORIO DI RADIOATTIVITA' – LabRAD (Sede A)

RUOLO	NOME
Responsabile Laboratorio (RL)	Prof. ssa Maria Quarto
Responsabile Qualità Laboratorio (RQL)	Arch. Claudia Ciocia
Responsabile Strumentazione (RSL)	Dr.ssa Filomena Loffredo
Tecnici di Laboratorio (TL)	Prof. ssa Maria Quarto
	Dr.ssa Filomena Loffredo

### LABORATORIO Ldi – Laboratorio di Igiene (Sede A)

RUOLO	NOME
Responsabile Laboratorio (RL)	Prof. Marco Guida
Responsabile Qualità Laboratorio (RQL)	Dott.ssa Roberta De Stasio
Responsabile Strumentazione (RSL)	Dott. Renato Gesuele
Tecnici di Laboratorio (TL)	Dott. Renato Gesuele
	Dott. Edvige Gambino
	Dr.ssa Federica Carraturo
	Dr.ssa Antonietta Siciliano
	Dott. Fabio Garofalo



## LABORATORIO ACE – Analytical Chemistry for the Environment (Sede A)

RUOLO	NOME
Responsabile Laboratorio (RL)	Prof. Marco Trifuoggi
Responsabile per la Qualità Laboratorio (RQL)	Dott.ssa Gabriella Di Natale
Responsabile Strumentazione (RSL)	Dott. ssa Antonella Giarra
Tecnici di Laboratorio (TL)	Dott.ssa Maria Toscanesi
	Dott.ssa Gabriella Di Natale
	Dott. Luigi Paparo
	Dott. Pasquale Ranieri

## LABORATORIO ACE – Analytical Chemistry for the Environment (Sede B)

RUOLO	NOME
Responsabile Laboratorio (RL)	Prof. Marco Trifuoggi
Responsabile per la Qualità Laboratorio (RQL)	Dott.ssa Gabriella Di Natale
Responsabile Strumentazione (RSL)	Dott. ssa Antonella Giarra
Tecnici di Laboratorio (TL)	Dott.ssa Maria Toscanesi
	Ing. Marco Annetta
	Dott. Francesco Lombardo
	Dott. Pasquale Ranieri
	Dott.ssa Clorinda Salvi
	Dott.ssa Immacolata Leone
Dott. Luigi Paparo	